myWiki

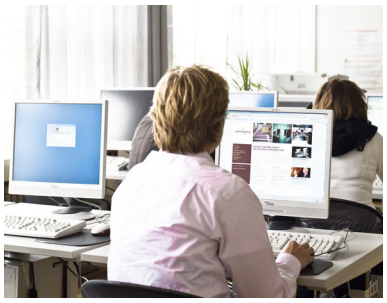

Was ist ein Wiki?

Ein Wiki ist eine interaktive Web-Anwendung mit der Texte und Bilder in strukturierter und vernetzter Form präsentiert werden können. Das bekannteste öffentliche Wiki ist Wikipedia.

In einem öffentlichen Wiki – wie Wikipedia - kann jeder Inhalte erstellen und bearbeiten. Bei uns können Sie Ihr Wiki sowohl öffentlich, als auch geschlossen betreiben.

Was ist myWiki?

Mit dem Dienst myWiki bietet das RMZ seinen Mitarbeitern an, sich ein eigenes Wiki einrichten zu lassen. Hierfür kommt die Software Confluence zum Einsatz. Die Stärken von Confluence liegen in der intuitiven Benutzung des Editors. Sie benötigen keinerlei HTML-Kenntnisse und müssen keine spezielle Wiki-Syntax erlernen, wie sie in anderen Wikis zur Formatierung genutzt wird.

Wie kann ich myWiki nutzen?

Alle MitarbeiterInnen der Leuphana Universität Lüneburg können diesen Dienst nutzen, indem sie das entsprechende Online-Formular ausfüllen:

- Account-Freischaltung für myWiki (nur aus den Netzen der Leuphana Universität Lüneburg oder via VPN)

Nach der Freischaltung Ihres Leuphana-Accounts erhalten Sie eine E-Mail. Sie können sich dann unter https://mywiki.leuphana.de einloggen, einen eigenen Bereich anlegen und beginnen Inhalte einzustellen. Eine Bedienungsanleitung finden Sie nach Anmeldung hier.

> **myWiki Login**
>
> Verwenden Sie zum Login bitte Ihren **Leuphana-Account** und nicht Ihre E-Mail-Adresse.

Für wen könnte ein Wiki nützlich sein?

Ein Wiki lässt sich vielseitig einsetzen, praxisnahe Beispiele wären:

- Forschungsgruppen, die gesammelte Informationen für jeden im Team bereitstellen möchte.
- Abteilungen die sich eine gemeinsame Wissensdatenbank schaffen möchten.
- Einzelne Personen, die sich einen Wissensspeicher aufbauen wollen.

Ein Wiki ist sinnvoll für jeden, der von überall auf gesammelte Informationen an einem zentralen Ort zugreifen möchte.

> **Passwort vergessen?**
>
> Sollten Sie ihr Passwort vergessen haben, können Sie es **nicht** über myWiki zurücksetzen. Ihr myWiki-Account basiert auf Ihrem Leuphana-Account. Hier finden Sie Informationen zum Zurücksetzen des Passworts Ihres Leuphana-Accounts.